La equidad es de todos

Prosperidad Social

Susana Correa Borrero - Directora General

Prosperidad Social

Julio 2020

Diagnóstico

Fuente: Encuesta Nacional de Calidad de Vida ENCV (2010 – 2017). DANE. Encuesta Nacional de Hogares (2002 – 2005). Gran Encuesta Integrada de Hogares (2008 - 2017). Datos 2006 y 2007 no aparecen por procesos de cambio de medición de pobreza. Misión para el Empalme de las Series de Empleo, Pobreza y Desigualdad MESEP. Oficina Asesora de Planeación. Prosperidad Social.

* El IPM se mide en Colombia desde 2010.

Diagnóstico

En 2019, se presentó una reducción de 1,6 P.P. en la tasa de incidencia de la pobreza multidimensional.

IPM POR DEPARTAMENTO

En Colombia hay **8´197.704.**

Pobreza Monetaria: 25,4% (258.217)
Pobreza Extrema: 7,3% (74.290)

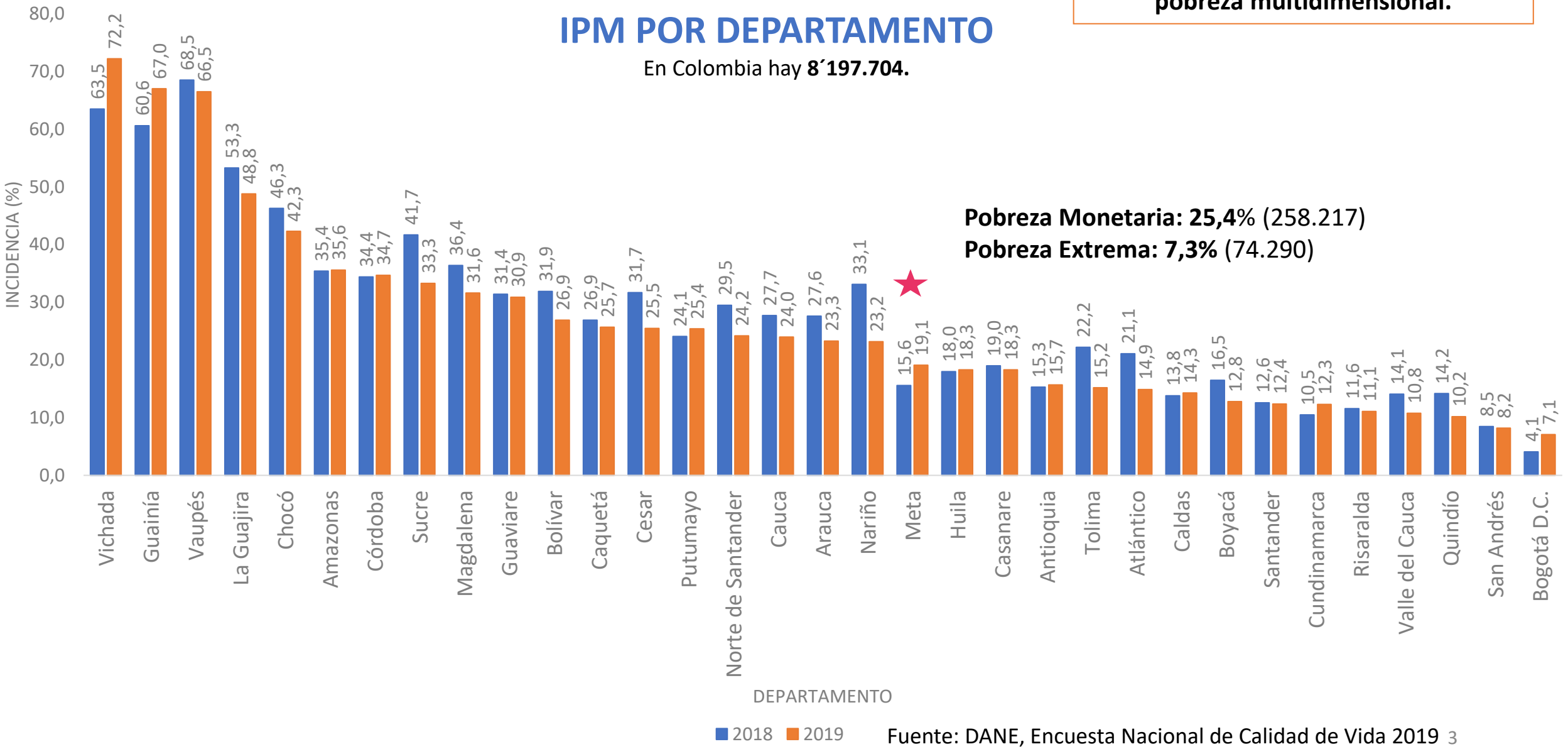

Fuente: DANE, Encuesta Nacional de Calidad de Vida 2019

Nuestra Tarea

Coordinar las acciones del Estado para que 1,3 millones de colombianos superen la Pobreza Extrema a través de una ruta institucional cuya puerta de entrada es la Estrategia Unidos.

RUTA DE SUPERACIÓN DE LA POBREZA

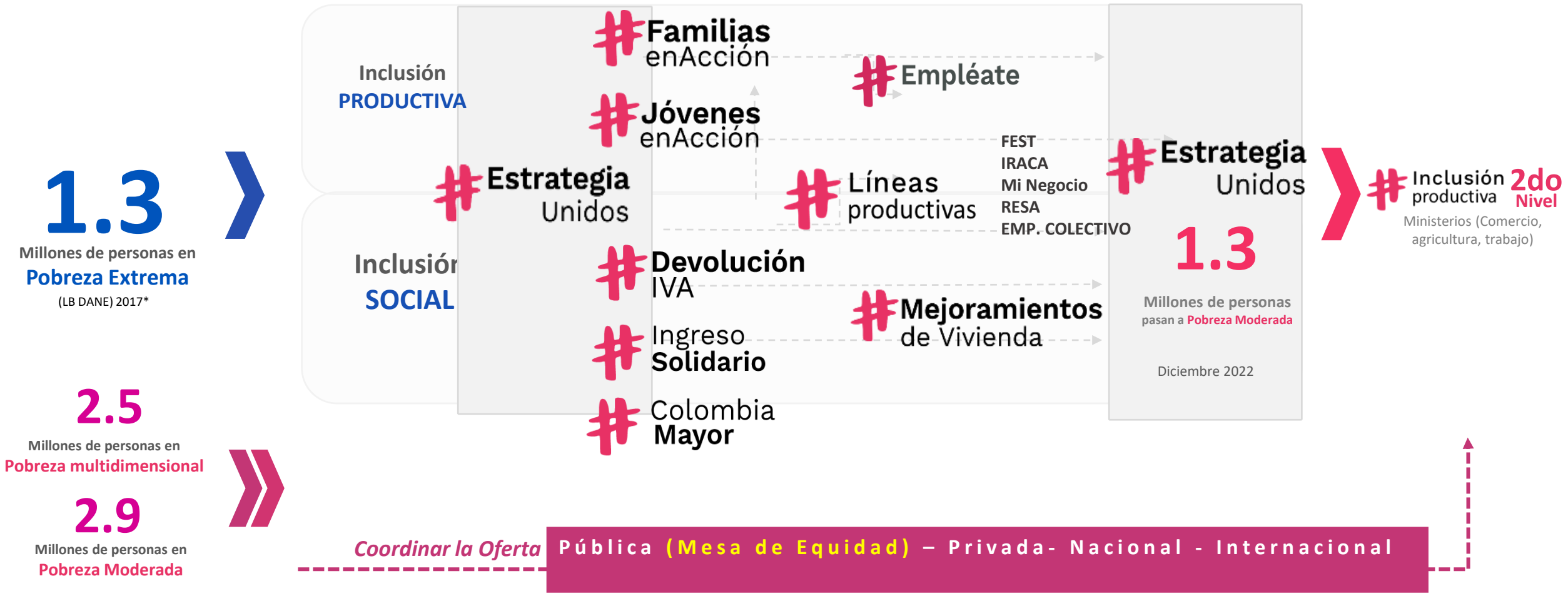

Red UNIDOS

Es una Estrategia de carácter nacional, transversal e intersectorial, coordinada por Prosperidad Social, que busca asegurar que los hogares más pobres y vulnerables del país puedan superar las condiciones que los mantienen en pobreza y pobreza extrema consolidando sus capacidades para el desarrollo y el ejercicio de sus derechos.

Meta Cuatrienio

1,3 millones

de hogares en extrema pobreza acompañados

En **Meta**, con la última operación se acompañaron **7.367** hogares, **22.717** personas y **20** comunidades étnicas con una **inversión** de **$1.878** millones.

Familias en Acción

Ofrece Transferencias Monetarias Condicionadas para:

- **Salud:** para familias con menores entre 0 y 6 años, independiente del número de niños.
- **Educación:** un incentivo por niño, niña o adolescente (dependiendo de la edad), para menores en transición, primaria y secundaria.

Meta Cuatrienio

2,4 millones

de hogares beneficiados

En Meta:

Beneficiarios: 57.154

Inversión: $47.154 millones

Jóvenes en Acción

Ofrece Transferencias Monetarias Condicionadas para:

- **SENA:** Técnico y Tecnólogo.
- **Instituciones de Educación Superior - IES:** Técnico Profesional, Tecnólogo y Profesional Universitario.
- Ampliación del rango de edad para los beneficiarios de los **14 a los 28 años.**

Meta Cuatrienio

550 mil

estudiantes beneficiados

En Meta:

Beneficiarios: 6.793

Inversión: $11.132 millones

Nuevos Cupos 2020: 3.348

Nivel Nacional

Transferencias Monetarias en el marco de la emergencia por COVID-19

La equidad es de todos | Prosperidad Social

#FamiliasEnAcción

Pago Ordinario y Extraordinario #1 Marzo 26 - 2020	Pago Ordinario y Extraordinario #2 Mayo 15 - 2020	Pago Ordinario y Extraordinario #3 Junio 30 - 2020
2.666.936 familias	2.649.154 familias	2.643.685 familias
$334.000 por familia aprox.	$334.000 por familia aprox.	$205.000 por familia aprox.
$720.473.763.900	$734.434.361.100	$543.886.278.860

$1.998.794.403.860

#JóvenesEnAcción

Pago Ordinario y Extraordinario #1 Marzo 26 - 2020	Pago Ordinario y Extraordinario #2 Mayo 15 - 2020	Pago Ordinario y Extraordinario #3 Junio 30 - 2020
274.342 jóvenes	296.222 jóvenes	296.194 familias
$712.000 por joven aprox.	$637.000 por joven aprox.	$678.000 por joven aprox.
$142.871.552.000	$199.986.184.000	$201.037.208.000

$543.894.944.000

En Meta:

66.345 familias	65.964 familias	65.856 familias
$17.771.552.150	$18.411.396.600	$13.746.295.429

$49.929.244.179

En Meta:

4.740 jóvenes	5.526 jóvenes	5.523 jóvenes
$2.361.240.000	$3.923.644.000	$3.975.188.000

$10.260.072.000

Nivel Nacional

Transferencias Monetarias en el marco de la emergencia por COVID-19

La equidad es de todos | Prosperidad Social

DEVOLUCIÓN DE IVA

Pago 1 Marzo 26 - 2020	Pago 2 Mayo 8 - 2020	Pago 3 Julio 17 - 2020
1 millón hogares	1 millón hogares	1 millón hogares
$75.000 por hogar	$75.0000 por hogar	$75.0000 por hogar
$75.000.000.000	$75.000.000.000	$75.000.000.000

$225.000.000.000

DEVOLUCIÓN DE IVA - META

Pago 1 Marzo 26 - 2020	Pago 2 Mayo 8 - 2020	Pago 3 Julio 17 - 2020
21.566 hogares	21.566 hogares	21.566 hogares*
$75.000 por hogar	$75.0000 por hogar	$75.0000 por hogar
$3.234.900.000	$3.234.900.000	$ 3.234.900.000

*11.617 hogares de Familias en Acción + 9.949 de Colombia Mayor

$9.704.700.000

Nivel Nacional

Transferencias Monetarias en el marco de la emergencia por COVID-19

La equidad es de todos | Prosperidad Social

INGRESO SOLIDARIO

Tres pagos
(6 de abril, 21 de mayo y 12 de junio)

3 millones de hogares

$160.000 por hogar

$1.573.304.000.000

COLOMBIA MAYOR

Tres pagos
(25 de marzo, 6 de abril y 28 de mayo)

1.7 millones de hogares

1er $80.000 y dos pagos de $160.000 por hogar

$678.000.000.000

TOTAL INVERSIÓN NACIONAL: Más de $4.8 billones de pesos

INGRESO SOLIDARIO META

Tres pagos
(6 de abril, 21 de mayo y 12 de junio)

85.036 hogares

$160.000 por hogar

$40.817.280.000

COLOMBIA MAYOR META

Tres pagos
(6 de abril, 21 de mayo y 12 de junio)

34.744 hogares

1er $80.000 y dos pagos de $160.000 por hogar

$13.897.600.000

TOTAL INVERSIÓN META: $124.608.896.179

Mi Negocio

Ofrece:

- Incentivo económico en promedio de hasta **3 millones** de pesos representado en insumos/maquinaria/equipos para dotar unidades productivas.
- **Acompañamiento técnico y seguimiento** a los planes de negocio de los participantes para contribuir a la sostenibilidad de los mismos.

Meta Cuatrienio

37.200

proyectos gestionados

En Meta:

Beneficiarios: 210 cupos (Acacias: 60, Granada: 150)

Inversión: $1.147 millones

Ofrece:

- Incentivo económico en promedio de hasta **30 millones** de pesos por Organización representado en insumos/maquinaria/equipos para dotar unidades productivas de organizaciones ya constituidas.
- **Acompañamiento técnico y seguimiento** a los planes de fortalecimiento de las organizaciones para contribuir a la sostenibilidad de los mismas.

Meta Cuatrienio

1.500 Organizaciones

Ofrece:

- **Acompañamiento técnico** y social general y especializado.
- **Fortalecimiento técnico** para la producción de alimentos para el autoconsumo.
- **Implementación o fortalecimiento** de -proyectos productivos comunitarios para la generación de ingresos.
- **Plan de Gestión Comunitaria y Territorial** por territorio étnico intervenido.

Meta Cuatrienio

30.000

hogares acompañados

Familias en su Tierra

Ofrece:

- **Incentivo en especie** (insumos) en el componente de Seguridad Alimentaria (SA).
- **Incentivo en efectivo** para:
  - Mejoramiento de Condiciones de Habitabilidad (McH).
  - Proyecto productivo.

Meta Cuatrienio

119.412

Hogares beneficiados

En Meta:

Beneficiarios: 1.325 cupos (El Castillo: 298, Puerto López: 97, San Martín: 102, Vistahermosa: 828)

Inversión: $11.365 millones

Ofrece:

- Encuentros motivacionales.
- Huertas para el autoconsumo
- Entrega de prototipo de insumos (semillas, filtros de agua, tanques para almacenamiento de agua, herramientas, alacena, etc.)
- Hábitos alimentarios saludables.

Meta Cuatrienio

65.000

hogares beneficiados

- **Vías y Transporte:** Pavimentación de vías urbanas y rurales en zonas de estrato 1 y 2.
- **Social Comunitario:** Plazas de mercado o centros de acopio y centros de transformación productiva.

Meta Cuatrienio

- Inversión de **$1.6 billones** en proyectos de: placa huellas, infraestructura productiva y plazas de mercado.

En **Meta** está **vigente 1 obras de Infraestructura por un valor de $4.716.953.986** en el municipio Villavicencio.

En **Meta**, **las obras se vienen reactivando paulatinamente**, realizando los debidos protocolos de bioseguridad ante la ARL. **Actualmente se cuenta con 10 proyectos activos** de los cuales **1 ya reinició y 9 proyectos se encuentran en elaboración y aprobación de protocolos** de Bioseguridad.

Mejoramientos de vivienda

#Mejoramientos DeVivienda

Tiene el objetivo de mejorar las viviendas de población vulnerable que presentan carencias o deficiencias con el fin de convertirlas en **lugares habitables dotados de saneamiento básico.**

Meta Cuatrienio

- Mejoramientos de Vivienda: **128.000 hogares**
- Incentivo de Habitabilidad: **119.412 hogares**
- Infraestructura Social Indirecta: **77.588 hogares**

Total: 325.000 hogares

En **Meta,** están por iniciar **2 proyectos de MCH por un valor de $1.916.643.328** en los municipios de El Dorado y Puerto Lleras. Así mismo, **están vigentes 7 proyectos de MCH** por valor de **$4.471.852.302** en los municipios de Barranca de Upía, Cabuyaro, El Castillo, Fuente de Oro, Granada, San Juan de Arama y San Carlos de Guaroa

Reactivación Económica

- **EMPLÉATE** cuyo **objetivo es ayudar a estas personas a acceder a trabajos formales y fortalecer sus capacidades y habilidades para el mercado laboral**. Con Empléate beneficiaremos inicialmente a **1.400 colombianos** con una inversión de más de **3.000 millones de pesos**, y el papel de las de las empresas será fundamental para el logro de este objetivo. **Meta 2022:** *Constituir un **Fondo de Pago por Resultados para Empleo Inclusivo** **$3.6 millones USD.***

- **RUTAS EXPRESS:** Programa de **seguridad alimentaria express** para garantizar **disponibilidad de alimentos para el consumo** de los hogares en condición de pobreza y vulnerabilidad, y excedentes para el intercambio y comercialización.

¡Gracias!

ProsperidadCol ProsperidadCol Prosperidad.Social www.prosperidadsocial.gov.co